



**ДЕПАРТАМЕНТ СОЦИАЛЬНОГО РАЗВИТИЯ ХАНТЫ-МАНСИЙСКОГО
АВТОНОМНОГО ОКРУГА – ЮГРЫ**



**БЮДЖЕТНОЕ УЧРЕЖДЕНИЕ ХАНТЫ-МАНСИЙСКОГО АВТОНОМНОГО ОКРУГА – ЮГРЫ
«СОВЕТСКИЙ РАЙОННЫЙ СОЦИАЛЬНО-РЕАБИЛИТАЦИОННЫЙ ЦЕНТР ДЛЯ
НЕСОВЕРШЕННОЛЕТНИХ»**

**ДЕЯТЕЛЬНОСТЬ
БЮДЖЕТНОГО УЧРЕЖДЕНИЯ
ХАНТЫ-МАНСИЙСКОГО
АВТОНОМНОГО ОКРУГА – ЮГРЫ
«СОВЕТСКИЙ РАЙОННЫЙ СОЦИАЛЬНО-
РЕАБИЛИТАЦИОННЫЙ ЦЕНТР ДЛЯ
НЕСОВЕРШЕННОЛЕТНИХ»**

**ДИРЕКТОР
ТАТЬЯНА АНАТОЛЬЕВНА ЕМЕЛИНА**

**МЕЖМУНИЦИПАЛЬНАЯ КОНФЕРЕНЦИЯ
«АКТУАЛЬНЫЕ ВОПРОСЫ ПРОФИЛАКТИКИ ПРАВОНАРУШЕНИЙ И ПРЕСТУПЛЕНИЙ С УЧАСТИЕМ НЕСОВЕРШЕННОЛЕТНИХ».**

СОЦИАЛЬНОЕ ОБСЛУЖИВАНИЕ И СОЦИАЛЬНОЕ СОПРОВОЖДЕНИЕ ГРАЖДАН, ПРОЖИВАЮЩИХ НА ТЕРРИТОРИИ ХАНТЫ-МАНСИЙСКОГО АВТОНОМНОГО ОКРУГА – ЮГРЫ

Несовершеннолетние,
находящиеся в трудной
жизненной ситуации

Дети с ограниченными
возможностями, дети-
инвалиды

Несовершеннолетние,
находящиеся в
социально опасном
положении

Несовершеннолетние с
пограничными
психическими
расстройствами, с
отклонениями в
развитии

ПРОФИЛАКТИКА БЕЗНАДЗОРНОСТИ, БЕСПРИЗОРНОСТИ,
ПРАВОНАРУШЕНИЙ НЕСОВЕРШЕННОЛЕТНИХ И
СОЦИАЛЬНОГО СИРОТСТВА

СОЦИАЛЬНЫЕ УСЛУГИ
НЕСОВЕРШЕННОЛЕТНИМ ПРЕДОСТАВЛЯЮТСЯ
БЕСПЛАТНО

ГЕОГРАФИЯ ОБСЛУЖИВАНИЯ ХАНТЫ-МАНСИЙСКИЙ АВТОНОМНЫЙ ОКРУГ-ЮГРА

Отделение дневного пребывания
20 несовершеннолетних



2 группы до и свыше
4-х часов

Стационарное отделение социальной
реабилитации
50 несовершеннолетних
круглосуточно



Приемно –
карантинный сектор



Сектор «Социальный
приют»

Сектор для
несовершеннолетних с
девиантным/
делинквентным
поведением

Сектор реабилитации
несовершеннолетних с
отклонениями в
развитии

81, 5 шт.единиц

ПСИХОЛОГО-ПЕДАГОГИЧЕСКАЯ РЕАБИЛИТАЦИЯ

Комната песочной
терапии

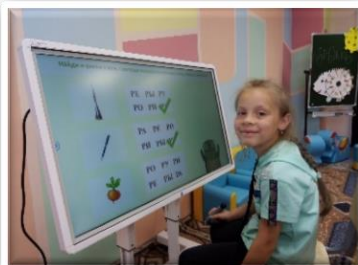

Сенсорная комната

Комната интерактивного
досуга



Сенсорно-динамический
зал «Дом Совы»

Бос - терапия



Программно-аппаратный
комплекс «Колибри. Лого»

Говорящее
логопедическое зеркало

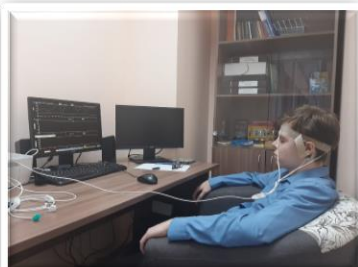

Мобильные
компьютерные классы



МОДУЛЬНАЯ ИНТЕГРИРОВАННАЯ КОМПЛЕКСНАЯ ПРОГРАММА ПО ТРУДОВОЙ РЕАБИЛИТАЦИИ НЕСОВЕРШЕННОЛЕТНИХ «ГОРОД МАСТЕРОВ»

Цель: формирование социально-адаптированной личности в процессе овладения базовыми трудовыми знаниями и навыками



Творческая мастерская

Ткацкая мастерская



Гончарная мастерская

Швейная мастерская



Столярная/Слесарная мастерская

Сапожная мастерская



ТЕХНОЛОГИЯ «ТРЕНИРОВОЧНАЯ КВАРТИРА»

квартира является учебной для организации сопровождаемого проживания в условиях круглосуточного пребывания несовершеннолетних

Цель: приобретение нового социального опыта,
подготовка к самостоятельной жизни

Реальные бытовые условия

Виртуальный тренажер
«3Д город, 3Дквартира»



Космическое
путешествие



Квестории
«ТочкаРоста»



**ЛЕТНИЙ
ОЗДОРОВИТЕЛЬНЫЙ
ОТДЫХ
(255 несовершеннолетних)**



Лаборатория
профессора
Знайкина



Школа чародейства
и волшебства
имени Гарри
Поттера

ИНТЕРАКТИВНЫЕ ВЫЕЗДНЫЕ ПЛОЩАДКИ



Цель: организация содержательного и позитивного досуга детей по месту жительства в каникулярный период на территории Советского района

Общий охват участников программы 200 человек, сохранность группы участников программы 100%

Несовершеннолетние
их родители,
проживающие на
территории
Советского района
180 человек



Волонтеры,
добровольные
помощники из числа
несовершеннолетних
и совершеннолетних
граждан
20 человек



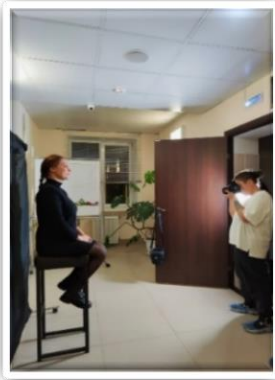

Фотоковоркинг

Творческий
коворкинг «WeArt»



КОВОРКИНГИ

развитие социальных эффективных практик, направленных на сокращение бедности семей с детьми и улучшение условий их жизнедеятельности

Информационный
коворкинг «Эрудит»

Семейный коворкинг
«Матрёшка»



Социальный контракт

Поиск работы

Профессиональное
обучение

Осуществление
индивидуальной
предпринимательской
деятельности

Стационарное отделение социальной реабилитации География воспитанников

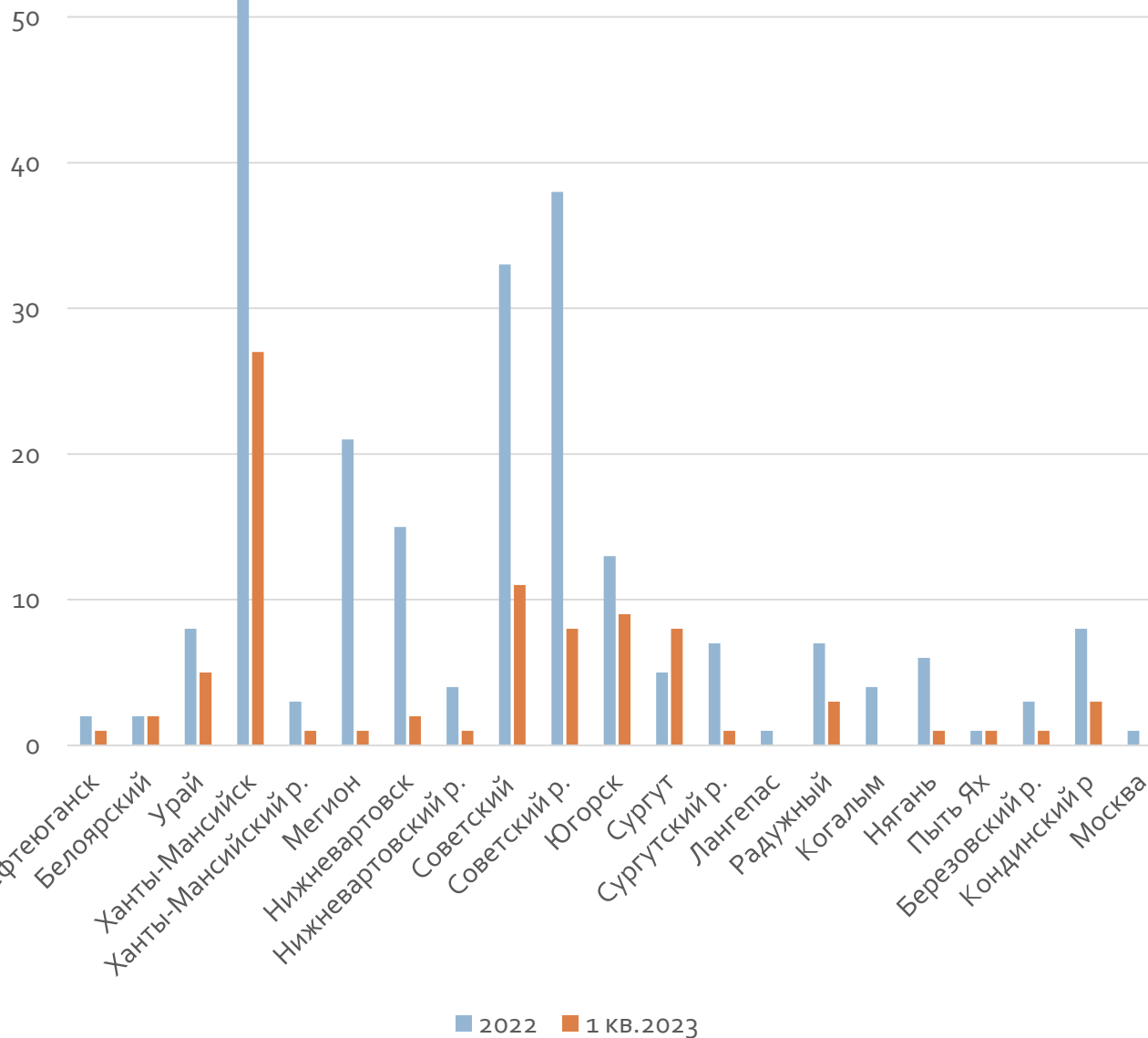

	2022	2023
Нефтеюганск	2	1
Белоярский	2	2
Урай	8	5
Ханты-Мансийск	52	27
Ханты-Мансийский р-он	3	1
Мегион	21	1
Нижнеуртовск	15	2
Нижнеуртовский р-он	4	1
Советский	33	11
Советский р-он	38	8
Югорск	13	9
Сургут	5	8
Сургутский р-он	7	1
Лангепас	1	0
Радужный	7	3
Когалым	4	0
Нягань	6	1
Пыть Ях	1	1
Березовский р-он	3	1
Кондинский р-он	8	3
Москва	1	0

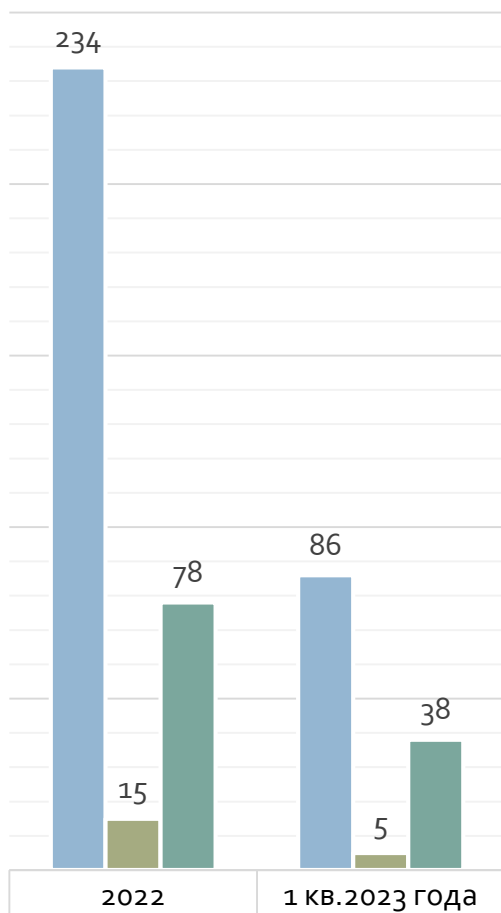

■ Прошли комплексную реабилитацию	234	86
■ Поступили по акту оперативного дежурного	15	5
■ Несовершеннолетние в СОП	78	38

Прошли комплексную реабилитацию 1 квартал 2023 года	86
Акт оперативного дежурного	10
Конфликт ДРО (замещающие семьи)	23
Отказ от опеки	2
Семьи в СОП (принудительные меры к родителям)	1
Приказ ООиП	2
Оставшиеся без попечения родителей	3+3
Несовершеннолетние в СОП	30
Несовершеннолетние в ТЖС	12

Несовершеннолетние из замещающих семей

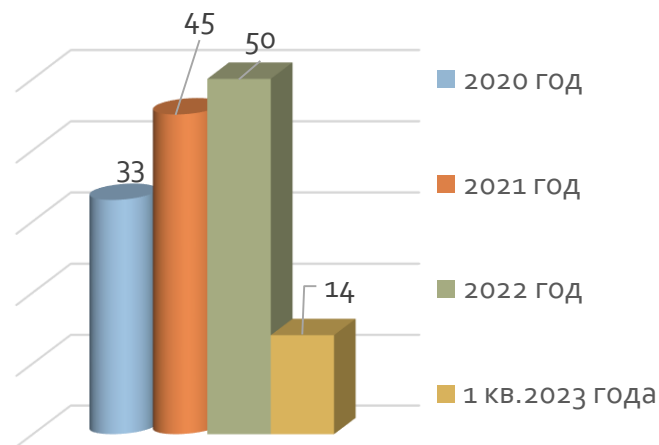

КОМПЛЕКСНАЯ СОЦИАЛЬНО-ПЕДАГОГИЧЕСКАЯ ТЕХНОЛОГИЯ ПО РАБОТЕ С НЕСОВЕРШЕННОЛЕТНИМИ В УСЛОВИЯХ СТАЦИОНАРНОГО ОТДЕЛЕНИЯ СОЦИАЛЬНОЙ РЕАБИЛИТАЦИИ «ТЕРРИТОРИЯ УСПЕХА»

Цель: комплексная социальная реабилитация и ресоциализация несовершеннолетних с девиантным, делинкветным поведением, отклонениями в развитии для успешной социальной адаптации и интеграции в общество

1

Проанализировать и выявить интересы и потребности несовершеннолетних, трудности и проблемы, уровень социальной адаптированности

← ЗАДАЧИ →

2

Создать обстановку психологического комфорта и помогающего/развивающего социума вокруг несовершеннолетнего в лице сотрудников

3

Внедрить личностно-ориентированные технологии социальной реабилитации несовершеннолетних с девиантным поведением

ТЕХНОЛОГИЯ АКТИВНЫХ ПРЕОБРАЗОВАНИЙ «ПЕРЕЗАГРУЗКА»

Цель : комплексная социальная реабилитация и ресоциализация несовершеннолетних, находящихся в социально опасном положении, находящихся в кризисной и конфликтной с законом ситуации

1

Создать межведомственную систему комплексной помощи несовершеннолетним, находящимся в социально опасном положении, конфликтной и кризисной с законом ситуации

Квест
технологии Шаг
ВПЕРЕД. 3D

2

Развить и практически внедрить личностно-ориентированные технологии для успешной интеграции и социальной адаптации несовершеннолетних при максимально положительной динамике реабилитационного процесса

Метод
Диалоги в
темноте

3

Организовать постреабилитационное межведомственное непрерывное социально-психолого-педагогическое сопровождение несовершеннолетних по основному месту жительства

Технология
Маскотерапия

4

Повысить уровень психолого-педагогической компетентности родителей (законных представителей)

Технология
Социальный
форум-театр

5

Создать окружную базу наставников

Квестория
Точка Роста

**НЕПРЕРЫВНОЕ КОМПЛЕКСНОЕ
МЕЖВЕДОМСТВЕННОЕ РЕАБИЛИТАЦИОННОЕ
ПРОСТРАНСТВО**

Выявление несовершеннолетнего,
находящегося в трудной жизненной ситуации

Индивидуальная профилактическая работа по
основному месту жительства

Формирование социального заказа

Комплексная социальная реабилитация в БУ «Советский районный
центр для несовершеннолетних»

Маршрут индивидуального постреабилитационного сопровождения,
рекомендации для родителей, специалистов субъектов системы профилактики
по основному месту жительства

Постреабилитационное сопровождение по основному месту жительства



**НОРМАТИВНО-ПРАВОВОЕ ОБЕСПЕЧЕНИЕ
ДЕЯТЕЛЬНОСТИ**

Федеральный закон от 24 июня 1999 г. N 120-ФЗ «Об основах системы профилактики безнадзорности и правонарушений несовершеннолетних»

Федеральный закон от 28 декабря 2013 г. N 442-ФЗ
"Об основах социального обслуживания граждан в Российской Федерации"
«Об основах социального обслуживания граждан
в Российской Федерации»

Постановление комиссии по делам несовершеннолетних и защите их прав при Правительстве ХМАО-Югры от 10.09.2019 №83 «Об организации утверждению Порядка и проведения индивидуальной профилактической работы с несовершеннолетними и (или) семьями, находящимися в социально опасном положении, на территории Ханты-Мансийского автономного округа – Югры»

Приказ Депсоцразвития Югры от 10.08.2018 № 738-р «Об организации работы по постреабилитационному сопровождению несовершеннолетних, прошедших курс реабилитации в учреждениях социального обслуживания»

Приказ Депсоцразвития Югры от 01.07.2022 №836-р «Об утверждении порядка зачисления детей в специализированные учреждения социального обслуживания для несовершеннолетних, нуждающихся в социальной реабилитации и признании утратившими силу некоторых приказов Депсоцразвития Югры.

Учет, направление, порядок зачисления и отчисления несовершеннолетних и условия пребывания в БУ «Советский районный центр для несовершеннолетних»

Документы,
предоставляемые родителем
(законным представителем)



1. Личное дело учащегося (оригинал)
2. Школьная медицинская карта (Форма № 026/у-2000)
3. Документы об образовании (в случае завершения обучения по программе общего образования).
4. Медицинская справка (форма 086-у) с отметкой о сдаче анализов кала на я/г, соскоба на энтеробиоз; справка об эпидемиологическом окружении; отрицательный результат ПЦР-теста (при необходимости).
5. Прививочная карта (Форма № 063/у) или прививочный сертификат.
6. Амбулаторная карта (выписка из истории развития ребенка) (Форма № 112/у).
7. Заключение территориальной психолого-медико-педагогической комиссии по месту проживания несовершеннолетнего (при наличии).
8. Согласие на помещение несовершеннолетнего в центр второго родителя (законного представителя)

Межведомственное взаимодействие
(по месту жительства несовершеннолетнего)



1. Характеристики (педагогической, психолого-педагогической).
2. Справки о форме обучения с последнего места учебы.
3. Информации органа внутренних дел о наличии (отсутствии) у несовершеннолетнего судимости или возбуждения против него уголовного дела.
4. Направление администрации специализированного учреждения для несовершеннолетних, нуждающихся в социальной реабилитации, в котором находится несовершеннолетний, самовольно ушедший из семьи, организации для детей-сирот ;

**БУ «СОВЕТСКИЙ РАЙОННЫЙ ЦЕНТР ДЛЯ
НЕСОВЕРШЕННОЛЕТНИХ»**

Уведомление об окончании курса
реабилитации(за 3 рабочих дня)

- 1.МКДН и ЗП администрации Советского района
- 2.КДНиЗП по месту жительства
- 3.Территориальный орган полиции
- 4.Образовательная и медицинская организации
- 5.УСЗНОиП по месту жительства несовершеннолетнего

Маршрут индивидуального
постреабилитационного
сопровождения
несовершеннолетнего

ПОСТРЕАБИЛИТАЦИОННОЕ
СОПРОВОЖДЕНИЕ
(ПО МЕСТУ ЖИТЕЛЬСТВА
НЕСОВЕРШЕННОЛЕТНЕГО)

- 1.Родители
(законные представители)
- 2.КДН и ЗП по месту жительства
(копия с подписью родителей)
- 3.УСЗНОиП по месту жительства
несовершеннолетнего(
копия с подписью родителей)

Сбор и анализ динамики
постреабилитационного
сопровождения
(1 раз в квартал)

Маршрут индивидуального постреабилитационного сопровождения

С индивидуальным маршрутом комплексного сопровождения ознакомлен (а), согласен (а) родитель (законный представитель)

« _____ » _____ 20 г.

Утверждаю:
Председатель социально-реабилитационного консилиума
Т.А.Емелина

« _____ » _____ 20 г.

Протокол от « _____ » _____ № _____

несовершеннолетнего, прошедшего курс комплексной социальной реабилитации в условиях стационарного отделения социальной реабилитации полустационарной формы социального обслуживания БУ ХМАО-Югры «Советский районный социально-реабилитационный центр для несовершеннолетних»

(Ф.И.О. несовершеннолетнего)

I.Рекомендуемые поставщики социальных услуг (в том числе негосударственные поставщики)

Маршрут индивидуального постреабилитационного сопровождения

II. Общие сведения о несовершеннолетнем (семье)

1.	ФИО несовершеннолетнего	
2.	Дата рождения	
3.	Домашний адрес	
4.	Контактный телефон	
5.	ФИО родителей (законных представителей)	
6.	Категория семьи	
7.	Место работы родителей (законных представителей), контактные телефоны	
8.	Период рекомендуемый для проведения мероприятий постреабилитационного маршрута	
9.	Куратор случая (закрепленный психолог, специалист по работе с семьей, социальный педагог)	
10.	Специалист по основному месту жительства в рамках организации межведомственного взаимодействия	

III. Рекомендуемые

для реализации мероприятий постреабилитационного сопровождения субъекты системы профилактики безнадзорности и правонарушений по основному месту жительства несовершеннолетнего с учетом динамики реабилитационного процесса и индивидуальной нуждаемости несовершеннолетнего по разрешению обстоятельств, которые ухудшают или могут ухудшить жизнедеятельность несовершеннолетнего

1.	Учреждения здравоохранения по основному месту жительства	
2.	Учреждения образования по основному месту жительства	
3.	Учреждения культуры и спорта, дополнительного образования, добровольческие и волонтерские отряды по основному месту жительства.	
4.	Учреждения социального обслуживания по основному месту жительства	
5.	Органы Министерства внутренних дел по основному месту жительства	
6.	Дополнительные рекомендуемые мероприятия	

Дата составления маршрута: « ___ » _____ «20__»

Маршрут разработан: _____

Ф.И.О. специалиста

подпись

расшифровка

Комплексная система социальной реабилитации и ресоциализации несовершеннолетних, находящихся в социально опасном положении, конфликтной и кризисной с законом ситуации



Практико-обучающая модель в формате межведомственного взаимодействия

Устойчивая система социального партнерства в формате наставничества



**ПОВЫШЕНИЕ КАЧЕСТВА ЖИЗНИ СЕМЕЙ С ДЕТЬМИ В
ХАНТЫ – МАНСИЙСКОМ АВТОНОМНОМ ОКРУГЕ – ЮГРА**

Бюджетное учреждение Ханты-Мансийского автономного округа – Югры
«Советский районный социально-реабилитационный центр для несовершеннолетних»



СПАСИБО ЗА ВНИМАНИЕ!

Тел. /факс: +7 (34675) 7-89-59
E-mail: srcn@admhmao.ru
Официальный сайт: www.совцентр.рф
Дистанционная приёмная: dtp@srcnb.ru
Тел: +79527109950

